

LEGENDA

- PERIMETRO COMUNALE
- AMBITO DEL TESSUTO URBANO CONSOLIDATO
- AREE PREVALEMENTEMENTE PRODUTTIVE
- AREE DESTINATE AD ATTIVITA' DI RILEVANZA AMBIENTALE
- NUCLEI DI ANTICA FORMAZIONE
- AMBITO DEL TESSUTO RURALE CONSOLIDATO
- AREE AGRICOLE
- AREE BOSCHIVE
- AREE FLORO VIVAISTICHE
- STRADA ROMANA MI-PV
- SPECCHI E CORSI D'ACQUA
- A.T.

AMBITO DI TRASFORMAZIONE
(ai sensi art. 8 comma 2 lett. e) L.R. 12/05)
- A.R.

AMBITO DI RIQUALIFICAZIONE
(ai sensi art. 8 comma 2 lett. e) bis L.R. 12/05)
- AREE PER SERVIZI
esistenti / di progetto
- CLASSE DI FATTIBILITA' GEOLOGICA III
- CLASSE DI FATTIBILITA' GEOLOGICA IV
- FASCIA DI TUTELA DELLE AREE AGRICOLE
500m da Naviglio Pavese

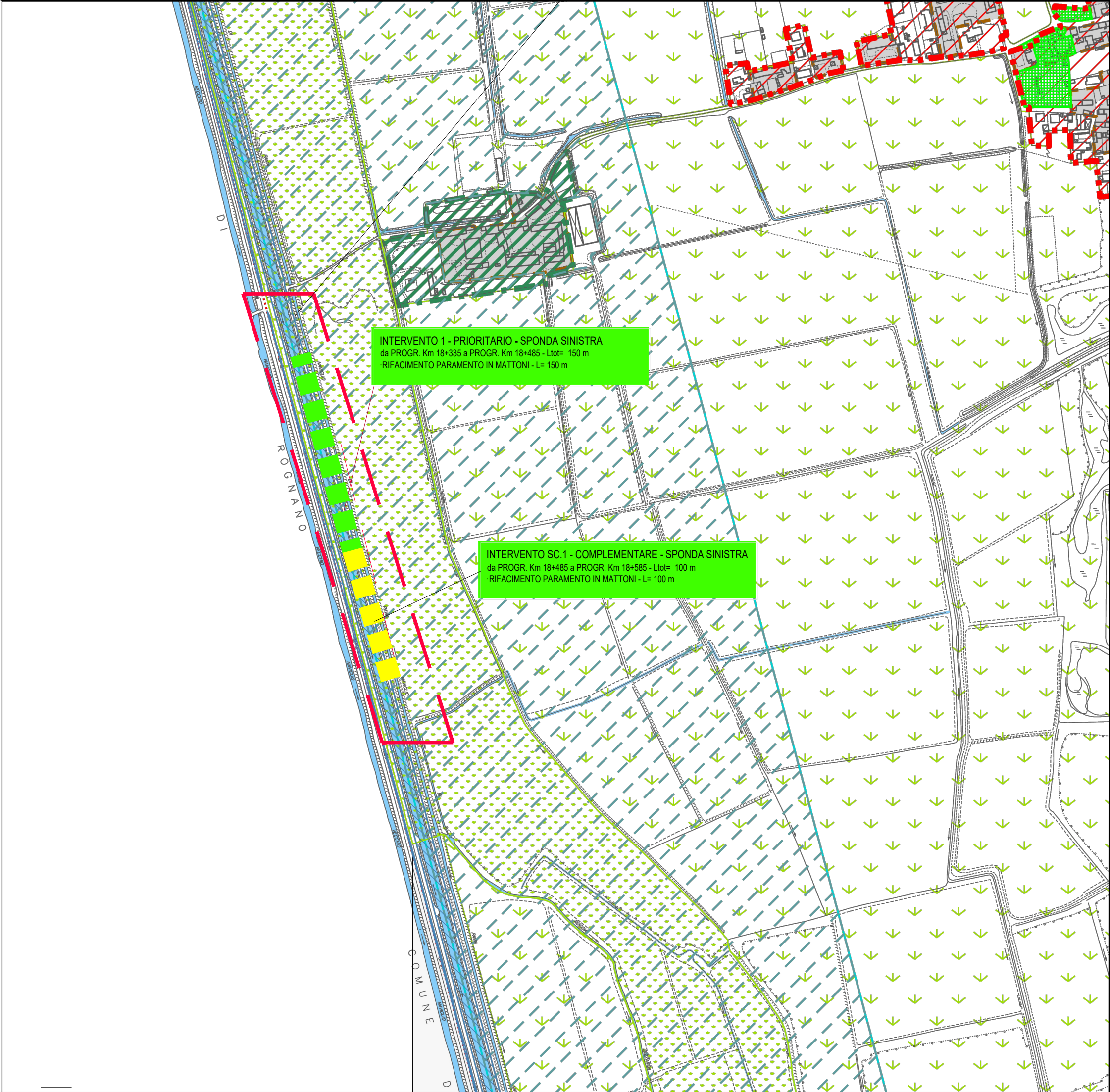

CONSOLIDAMENTO E MESSA IN SICUREZZA DI
TRATTI DI SPONDE ED ALZAIE DEI NAVIGLI
MARTESANA, PAVIA E BEREGUARDO -
INTERVENTO PRIORITARIO "S1" - RIPRISTINO E
CONSOLIDAMENTO DELLA SPONDA SINISTRA
DEL NAVIGLIO IN COMUNE DI GIUSSAGO E
MESSA IN SICUREZZA DELLA STRADA ALZAIA
CUP: C48B24000300002

PROGETTO DI FATTIBILITA' TECNICO ECONOMICA

PIANIFICAZIONE TERRITORIALE E
URBANISTICA - COMUNE DI GIUSSAGO

T.02

DIRETTORE DELL'AREA RETE
DOTT. ING. MARCELLO MORETTI

PROGETTISTA
DOTT. ING. MARCELLO PABA

GRUPPO DI LAVORO
GEOM. ANDREA GABRIELE
GEOM. NIZAR ATIKI
GEOM. STEFANO CARRETTIN

EST TICINO VILLORESI
Consorzio di Bonifica
AREA RETE - SETTORE PROGETTI RETE CONSORTILE E IMMOBILI
Via L. Ariosto, 30 - 20145 Milano
www.etvilloresi.it - tel 02/48561301 - fax 02/48013031 - e-mail: info@etvilloresi.it

DATA
NOVEMBRE 2025

NOME FILE
PROGETTIANNO_2024/2024-19 - Consolidamento sponde
Naviglio di Pavia/08-Progetto Fattibilità Tecnica

CODICE PROGETTO
2024-19

REV.	DATA	DESCRIZIONE MODIFICA
------	------	----------------------

gNA	iMP	iMM
-----	-----	-----